



Contează pentru viitor!

REGIA NAȚIONALĂ A PĂDURILOR – ROMSILVA
DIRECȚIA SILVICĂ PRAHOVA

OCOLUL SILVIC SINAIA

Bdul Carol I, Nr.6, Loc. Sinaia Jud.Prahova: Cod poștal 106100

ONRC: J40/450/1991; CUI:RO.1590120

Telefon: 0244.313989. 0372730567 Fax: 0244314913.

E-mail: sinaia@ploiesti.rosilva.ro



NR.10851/PSL/23.07.2018

Dr. Andrei

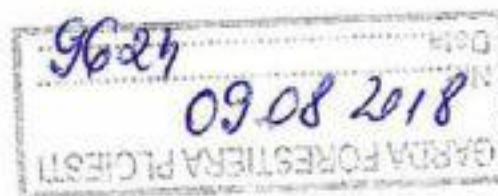

GARDA FORESTIERA PLOIESTI

Notificare

privind solicitarea aprobarii actelor de punere in valoare de produse accidentale, in conformitate cu prevederile O.M. 1507 / 25.07.2016, Art. 2, alin. (4), din Anexa - art. 2, alin. (4).

Alaturat va inaintam spre verificare si aprobare, un nr. de 3 acte de punere in valoare de produse accidentale constituite in fond forestier proprietate publica a statului, insotite de documentatia specificata in anexa din O.M. 1507 / 25.07.2016.

Actele de punere in valoare inaintate sunt urmatoarele:

- partida 710 Ac I - U.P. I, u.a. 66A, 67AC - 11,4 ha - 177 mc;
- partida 711 Ac II - U.P. II, u.a. 16E - 1,10 ha - 24mc;
- partida 712 Ac I - U.P. II, u.a. 15C - 2,60 ha - 30 mc.

La fiecare act de punere in valoare semnat si insusit conform competentelor, atasam copie dupa amenajamentul silvic operat la zi si material fotografic.

Sef ocol,
ing.Popescu Sergiu



23.07.2018/CC/lex

ACT DE PUNERE IN VALOARE NR. - - PH - 283

Unitate de Productie : 1 - COMARNIC
Denumire A.P.V. : 710 AC I - VALEA STANII

| | | | | |
|--|--|--|---------------|-------------|
| Suprafata totala act - (ha) : 11,42 | Informatii privind N.T.S.M. | Grupa de specii | Nr. de arbori | Vol. arbore |
| Trasament : ACCIDENTALE I | | | | |
| Natura produsului : ACCIDENTALE I | Stancuri pe - (ha) : Arbori putregalosi - (buc) : 24 cu un volum de - (mc) : 37,00 | Rasinose | 78 | 136 |
| Tehnologia de exploatare : TRUNCHIURI SI CATARGE | | Arbori putregalosi - (buc) : 24 cu un volum de - (mc) : 37,00 | FAG | 26 |
| Data inventarierii : 26.03.2018 | Arbori putregalosi - (buc) : 24 cu un volum de - (mc) : 37,00 | Quercinee | 6 | 9 |
| Anul exploatare : 2018 | Arbori putregalosi - (buc) : 24 cu un volum de - (mc) : 37,00 | Diverse tari | 1 | 1 |
| Proceduri de inventariere : FIR CU FIR | Arbori putregalosi - (buc) : 24 cu un volum de - (mc) : 37,00 | Diverse moi | 1 | 1 |
| Crociar rotund nr. : PS 05-01 PH | | Total : | 111 | 177 |
| Crociar plat nr. : | | | | |

| Specia | SORTARE DIMENSIONALA | | | | | | | Lemn letra | Coaja | Lemn de foc | | Volum brut |
|-----------------|----------------------|----|----|----|----|----|----|---------------|-------|-------------|----|---------------|
| | G1 | G2 | G3 | M1 | M2 | M3 | LS | | | Total | VF | |
| NOI ID | 53 | 26 | 5 | 3 | 1 | | | 88 | 8 | 36 | 5 | 132 |
| PIN SILVESTRU | 1 | | | | | | | 1 | | 3 | | 4 |
| FAG | 2 | 6 | | 1 | | | 1 | 10 | | 21 | 2 | 31 |
| PLAI-TREMURATOR | | | | | | | | | | 1 | | 1 |
| CIRES BASARESC | | | | | | | | 1 | | 2 | | 3 |
| DALIN DE MUNTE | 1 | | | | | | 1 | 2 | | 4 | | 6 |
| TOTAL | 57 | 33 | 5 | 4 | 1 | | 2 | 102 | 8 | 67 | 7 | 177 |

| U.A. | Suprafata ha | Varsta ani | Panta G | Semintis utilizabil | | | Total volum brut |
|-------|-----------------|---------------|------------|---------------------|--------|------------|------------------------|
| | | | | % | S. tot | Compozitie | |
| 66A | 8,10 | 105,0 | 25,00 | | | | 111 |
| 67A | 2,70 | 105,0 | 10,00 | | | | 47 |
| 67C | 0,62 | 103,9 | 12,00 | | | | 19 |
| Total | 11,42 | | | | | | 177 |

| U.A. | CI | FA | MO | PA.M | PI | PL.T | Volum |
|-------|----|----|-----|------|----|------|-------|
| 66A | | 23 | 82 | 3 | 5 | | 111 |
| 67A | 3 | 9 | 31 | 3 | | 1 | 47 |
| 67C | | | 19 | | | | 19 |
| Total | 3 | 31 | 132 | 6 | 4 | 1 | 177 |

| U.A. | Specia | Diametre | | Inaltime | | Var sta | Vol. arb | Nr. arb | Cres tere | Sortare dimensionala | | | | | | | Coaja | Lemn foc | | Volum brut |
|----------------------|--------|----------|-------|----------|-------|------------|-------------|------------|--------------|----------------------|----|----|----|----|----|----|-------|----------|-----|---------------|
| | | di | dog | ht | ho | | | | | G1 | G2 | G3 | M1 | M2 | M3 | LS | | Total | VF | |
| 67A | NO | 43,00 | 43,30 | 27,00 | 27,10 | 105 | 1,41 | 22 | 3,80 | 7 | 7 | 1 | 1 | | | 2 | 13 | 1 | 31 | |
| | FA | 37,00 | 37,50 | 25,00 | 25,10 | 105 | 1,12 | 8 | 2,50 | | 2 | | | | 1 | 6 | 1 | 9 | | |
| | PL.F | 36,00 | 36,00 | 25,00 | 25,00 | 105 | 1,00 | 1 | 1,20 | | | | | | | 1 | | 1 | | |
| | CI | 54,00 | 54,00 | 26,50 | 26,50 | 105 | 3,00 | 1 | 1,20 | | 1 | | | | | 2 | | 3 | | |
| | PA.M | 60,00 | 60,00 | 26,00 | 26,00 | 105 | 3,00 | 1 | 1,20 | 1 | | | | | | 2 | | 3 | | |
| Total U.A. : 67A | | | | | | | | 33 | 9,90 | 8 | 10 | 1 | 1 | | 1 | 24 | 2 | 47 | | |
| 66A | MO | 50,00 | 50,20 | 27,00 | 27,00 | 105 | 1,82 | 45 | 5,10 | 35 | 15 | 3 | 2 | 1 | | 5 | 21 | 3 | 82 | |
| | PI | 44,00 | 44,60 | 26,00 | 26,10 | 105 | 1,33 | 3 | 5,10 | 1 | | | | | | 3 | | 4 | | |
| | FA | 44,00 | 43,50 | 26,00 | 25,90 | 105 | 1,29 | 17 | 1,30 | 2 | 4 | | 1 | | | 15 | 1 | 22 | | |
| | PA.M | 41,00 | 40,60 | 25,00 | 24,90 | 105 | 0,75 | 4 | 1,20 | | | | | | 1 | 2 | | 3 | | |
| Total U.A. : 66A | | | | | | | | 69 | 12,70 | 38 | 19 | 3 | 3 | 1 | 1 | 5 | 41 | 4 | 111 | |
| 67C | MO | 48,00 | 48,40 | 28,00 | 28,10 | 115 | 2,37 | 8 | 3,10 | 11 | 4 | 1 | | | | 1 | 2 | 1 | 19 | |
| | FA | 10,00 | 10,00 | 8,00 | 8,00 | 15 | | 1 | 7,20 | | | | | | | | | | | |
| Total U.A. : 67C | | | | | | | | 9 | 10,30 | 11 | 4 | 1 | | | 1 | 2 | 1 | 19 | | |
| Total General U.A. : | | | | | | | | 111 | 32,90 | 57 | 33 | 5 | 4 | 1 | 2 | 8 | 67 | 7 | 177 | |

Ser. Oav.

Servant.

Dir. Fond Forestier.

Verific.

DORSCU SERGIU EUSTIN



ACT DE PUNERE IN VALOARE NR. -- PH - 283

Unitate de Productie : 2 - POSADA
Denumire A.P.V. : 712 AC II - VALEA OBISLIH

| | | | | |
|--|---|--|---------------|-------------|
| Suprafata totala act - (ha) : 2,60 Tratamente : ACCIDENTALE II Natura produsului : ACCIDENTALE II Tehnologia de exploatare : TRUNCHIURI SI CATARGE Data inventarierii : 19.03.2018 Anul exploatarei : 2018 Procedul de inventariere : FIR CU FIR Clocan rotund nr. : PS 05-01 PH Clocan patrat nr. : | Informatii privind N.T.S.M. Stancarile pe - (ha) : Arbori putregiosi - (buc) : 93 cu un volum de - (mc) : 27,00 Iescarii - (buc) : cu un volum de - (mc) : | Grupa de specii | Nr. de arbori | Vol. arbore |
| | | Rasinoase FAG Quercinee Diverse tari Diverse msi | 133 36 | 29 1 |
| | | Total : | 169 | 30 |

| Specia | SORTARE DIMENSIONALA | | | | | | | Lemn lucru | Coaja | Lemn de foc | | Volum brut |
|--------|----------------------|----|----|----|----|----|----|------------|-------|-------------|----|------------|
| | G1 | G2 | G3 | M1 | M2 | M3 | LS | | | Total | VF | |
| MOLID | | 2 | 3 | 6 | 2 | | 1 | 14 | 2 | 13 | 1 | 29 |
| CARPEN | | | | | | | | | | 1 | | 1 |
| TOTAL | | 2 | 3 | 6 | 2 | | 1 | 14 | 2 | 14 | 1 | 30 |

| U.A. | Suprafata ha | Varsta ani | Pana G | Scantis utilizabili | | | Total volum brut |
|-------|--------------|------------|--------|---------------------|--------|------------|------------------|
| | | | | % | S. tot | Compozitie | |
| 15C | 2,60 | 40,0 | 10,00 | | | | 30 |
| Total | 2,60 | | | | | | 30 |

| U.A. | CA | MO | Volum |
|-------|----|----|-------|
| 15C | 1 | 29 | 30 |
| Total | 1 | 29 | 30 |

| U.A. | Specia | Diametre | | Inaltime | | Varsta | Vol. arb | Nr. arb | Cres. tere | Sortare dimensionala | | | | | | | Coaja | Lemn foc | | Volum brut |
|--------------------|--------|----------|-------|----------|-------|--------|----------|---------|------------|----------------------|----|----|----|----|----|----|-------|----------|----|------------|
| | | dt | deg | hi | be | | | | | G1 | G2 | G3 | M1 | M2 | M3 | LS | | Total | VF | |
| 15C | MO | 21,00 | 20,90 | 13,50 | 13,50 | 40 | 0,22 | 133 | 12,50 | | 2 | 3 | 6 | 2 | | 1 | 2 | 13 | 1 | 29 |
| | CA | 12,00 | 11,80 | 9,00 | 8,90 | 40 | 0,03 | 36 | 10,20 | | | | | | | | | 1 | | 1 |
| Total U.A. : 15C | | | | | | | | 169 | 22,70 | | 2 | 3 | 6 | 2 | | 1 | 2 | 14 | 1 | 30 |
| Total General U.A. | | | | | | | | 169 | 22,70 | | 2 | 3 | 6 | 2 | | 1 | 2 | 14 | 1 | 30 |

Sef Ocol.

Intocmit.

Birou Fond Forestier.

Verificat.

POPESCU SERGIU LEONTIN

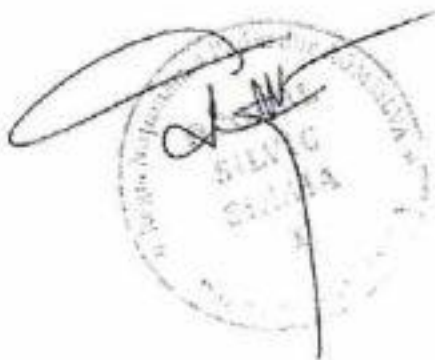

ACT DE PUNERE IN VALOARE NR. -- PH - 283

Unitate de Productie : 2 - POSADA
Denumire A.P.V. : 711 AC II - VALEA OBIELII

| Suprafata totala net - (ha) : 1,14 | | Informatii privind N.T.S.M. | | Grupa de specii | Nr. de arbori | Vol. arbore | | | | | | | | | | | | | |
|--|----------------------|---------------------------------|---------|-------------------|---------------|-------------|-----------|------------|-------------|----------------------|----|------------|----|----|----|-------|----------|-------|------------|
| Tratament : ACCIDENTALE II | | Stancenii pe - (ha) : | | Rasinose | 87 | 20 | | | | | | | | | | | | | |
| Natura produsului : ACCIDENTALE II | | Arbori putregalosi - (buc) : 85 | | FAG | | | | | | | | | | | | | | | |
| Tehnologia de exploatare : TRUNCHIURI SI CATARGE | | cu un volum de - (mc) : 23,00 | | Quercitice | 1 | | | | | | | | | | | | | | |
| Data inventarierii : 19.03.2018 | | Iesarii - (buc) : | | Diverse tari | 15 | 4 | | | | | | | | | | | | | |
| Anul exploatarei : 2018 | | cu un volum de - (mc) : | | Diverse moi | | | | | | | | | | | | | | | |
| Procedul de inventariere : FIR CU FIR | | | | Total : | 103 | 24 | | | | | | | | | | | | | |
| Clocan rotund nr. : PS 05-01 PH | | | | | | | | | | | | | | | | | | | |
| Clocan patrat nr. : | | | | | | | | | | | | | | | | | | | |
| Specia | SORTARE DIMENSIONALA | | | | | | | Lemn lucru | Coaja | Lemn de foc | | Volum brut | | | | | | | |
| | G1 | G2 | G3 | M1 | M2 | M3 | LS | | | Total | VF | | | | | | | | |
| MO | | 2 | 3 | 5 | 1 | | | 11 | 1 | 8 | 1 | 20 | | | | | | | |
| ANA ALB | | | | | | | | 1 | 1 | 3 | | 4 | | | | | | | |
| CARPEN | | | | | | | | | | | | | | | | | | | |
| TOTAL | | 2 | 3 | 5 | 1 | | | 12 | 1 | 11 | 1 | 24 | | | | | | | |
| U.A. | Suprafata ha | Varsta ani | Panta G | Scamta utilizabil | | | | Compozitie | H. | Total volum brut | | | | | | | | | |
| | | | | % | S. tot. | | | | | | | | | | | | | | |
| 16E | 1,14 | 40,0 | 10,00 | | | | | | 24 | | | | | | | | | | |
| Total | 1,14 | | | | | | | | 24 | | | | | | | | | | |
| U.A. | ANA | MO | Volum | | | | | | | | | | | | | | | | |
| 16E | 4 | 20 | 24 | | | | | | | | | | | | | | | | |
| Total | 4 | 20 | 24 | | | | | | | | | | | | | | | | |
| U.A. | Specia | Diametre | | Inaltime | | Varsta | Vol. arb. | Nr. arb. | Crest. arb. | Sortare dimensionala | | | | | | Coaja | Lemn foc | | Volum brut |
| | | dt. | drg. | ht. | hc. | | | | | G1 | G2 | G3 | M1 | M2 | M3 | | LS | Total | |
| 16E | MO | 24,00 | 23,00 | 13,00 | 12,80 | 40 | 0,25 | 87 | 13,90 | | 2 | 3 | 5 | 1 | | 1 | 8 | 1 | 20 |
| | ANA | 22,00 | 22,00 | 14,00 | 14,00 | 40 | 0,27 | 15 | 13,90 | | | | | | 1 | | 3 | | 4 |
| | CA | 14,00 | 14,00 | 13,00 | 13,00 | 40 | | 1 | 13,90 | | | | | | | | | | |
| Total U.A. : 16E | | | | | | | | 103 | 41,70 | | 2 | 3 | 5 | 1 | 1 | 1 | 11 | 1 | 24 |
| Total General U.A. : | | | | | | | | 103 | 41,70 | | 2 | 3 | 5 | 1 | 1 | 1 | 11 | 1 | 24 |

Sef Ocol,

Inventar,

Brou Ford Forester,

Verificat,

POPESCU SERGIU LEONTIN



OS: Prilova

DESCRIERE PARCELARA
OS: Sinata

EP: 1

DESCRIEREA STATIONII SI ARBORIZULUI

66 D 143 HA GP 1-2A SUP M TS 4420 TP 4114
SOL 3111 Versant inferior totalit EXPLOZITIE SV
INC 28 G ALTIUDINE 900-1200 M
LITIERA: cortina-solara
Numele fondului pe sol sup
COMPACTUALA: 4 FA 1 BR
COMPTEL: 9 FA 1 BR
SORT: FA 1 pascher sup, de mlaie
DR: Grosche, mlaie, ochelari
SEMINTIL
SUBABORIT
DATE COMPL: Alte date complement
POL: ERZ
LUCRARI EXEC
LUCRARI PROP: TIGHERA

| ELM | P | M | VAR | DM | HM | C | A | EL | PROVE | VI | DENS | VOLUM | | | CRU | | |
|-------|---|----|-----|----|----|---|---|----|-------|----|------|-------|-------|-------|-----|-------|-----|
| | | | | | | | | | | | | CONS | MC/HA | MC/UA | | MC/HA | |
| FA | 3 | BR | 110 | 27 | 25 | 3 | M | 5 | RN | N | 0,21 | 90 | 110 | 1,2 | | | |
| BR | 1 | P | 10 | 20 | 20 | 3 | M | 6 | REJ | N | 0,07 | 30 | 55 | 0,4 | | | |
| FA | 6 | BR | 70 | 20 | 22 | 3 | M | 5 | RN | N | 0,42 | 190 | 245 | 4,0 | | | |
| TOTAL | | | | | | | | | | | 70 | | | 0,7 | 290 | 410 | 5,6 |

DESCRIEREA STATIONII SI ARBORIZULUI

66 E 632 HA GP 1-2A SUP M TS 4420 TP 4114
SOL 3111 Versant totalit EXPLOZITIE SE
INC 28 G ALTIUDINE 900-1200 M
LITIERA: cortina-solara
Numele fondului pe sol sup
COMPACTUALA: 10 FA
COMPTEL: 4 FA 1 DT
SORT: FA 1 pascher sup, de mlaie
DR: Grosche, mlaie, ochelari
SEMINTIL: 10 FA 1 pas 0,15 m
SUBABORIT
DATE COMPL: Alte date complement
POL: ERZ
LUCRARI EXEC
LUCRARI PROP: TARI DE CONSLAVARE
INGRIJIREA SEMINTILULUI

| ELM | P | M | VAR | DM | HM | C | A | EL | PROVE | VI | DENS | VOLUM | | | CRU | | |
|-------|---|----|-----|----|----|---|---|----|-------|----|------|-------|-------|-------|-----|-------|-----|
| | | | | | | | | | | | | CONS | MC/HA | MC/UA | | MC/HA | |
| FA | 5 | BR | 120 | 30 | 25 | 3 | M | 5 | RN | N | 0,40 | 190 | 155 | 1,6 | | | |
| FA | 5 | BR | 90 | 32 | 25 | 3 | M | 5 | RN | N | 0,50 | 190 | 125 | 1,7 | | | |
| TOTAL | | | | | | | | | | | 120 | | | 0,8 | 380 | 280 | 3,3 |

DESCRIEREA STATIONII SI ARBORIZULUI

66 F 824 HA GP 1-2A SUP A TS 3533 TP 2211
SOL 5112 Versant superior totalit EXPLOZITIE SE
INC 27 G ALTIUDINE 1170-1270 M
LITIERA: cortina-solara
Numele fondului pe sol sup
COMPACTUALA: 4 BR 6 FA
COMPTEL: 5 BR 6 FA 1 DT
SORT: BR 1 pascher, ochelari, ochelari
FA: Grosche, mlaie, ochelari
SEMINTIL: 10 FA 1 pas 0,25 m
SUBABORIT
DATE COMPL: Alte date complement
POL: ERZ
LUCRARI EXEC
LUCRARI PROP: 1 PROGRESIVE (incalzire)
INGRIJIREA SEMINTILULUI

| ELM | P | M | VAR | DM | HM | C | A | EL | PROVE | VI | DENS | VOLUM | | | CRU | | |
|-------|---|----|-----|----|----|---|---|----|-------|----|------|-------|-------|-------|-----|-------|-----|
| | | | | | | | | | | | | CONS | MC/HA | MC/UA | | MC/HA | |
| BR | 4 | BR | 160 | 60 | 32 | 2 | M | 7 | RN | N | 0,28 | 241 | 196 | 1,1 | | | |
| FA | 3 | BR | 140 | 34 | 20 | 3 | M | 5 | RN | N | 0,23 | 111 | 91,5 | 0,5 | | | |
| FA | 3 | BR | 90 | 34 | 25 | 3 | M | 5 | RN | N | 0,21 | 92 | 130 | 0,5 | | | |
| TOTAL | | | | | | | | | | | 160 | | | 0,7 | 434 | 367,5 | 1,6 |

DESCRIEREA STATIONII SI ARBORIZULUI

67 A 265 HA GP 1-2L SUP A TS 4333 TP 4142
SOL 2110 Versant inferior totalit EXPLOZITIE SE
INC 15 G ALTIUDINE 810 M
LITIERA: cortina-solara
Artificial de pe sol sup
COMPACTUALA: 6 MO 4 FA
COMPTEL: 1 MO 4 FA
SORT: FA 1 pascher sup, de mlaie
FA: Grosche, mlaie, ochelari
SEMINTIL
SUBABORIT
DATE COMPL: Vatonar sup, de mlaie Detonator ordine
Alte date complement
POL: ERZ
LUCRARI EXEC: 2005-1 probele accidentale
2006-1 probele accidentale
LUCRARI PROP: TIGHERA

| ELM | P | M | VAR | DM | HM | C | A | EL | PROVE | VI | DENS | VOLUM | | | CRU | | |
|-------|---|----|-----|----|----|---|---|----|-------|----|------|-------|-------|-------|-----|-------|-----|
| | | | | | | | | | | | | CONS | MC/HA | MC/UA | | MC/HA | |
| MO | 6 | P | 100 | 40 | 32 | 2 | M | 6 | REC | N | 0,45 | 295 | 10,9 | 0,1 | | | |
| FA | 4 | BR | 100 | 35 | 29 | 3 | M | 5 | RN | N | 0,32 | 190 | 40 | 0,2 | | | |
| TOTAL | | | | | | | | | | | 100 | | | 0,8 | 525 | 15,9 | 0,3 |

EVIDENȚA LUCRĂRILOR EXECUTATE ÎN CURSUL DECENIULUI

| Anul și nr. act. de punere în valoare | Fetel lucrării | Suprafața parcursă ha | Specii sau grupe de specii | Lucrări de regenerare sau alte lucrări | | | | | | | | | |
|---------------------------------------|----------------|-----------------------|----------------------------|--|--------------|--|-----------------------|--------------|-------------|--------------|-------------------|--------------|-------|
| | | | | Total | Lezări lucră | Proveniența materialului codul rezervației | Suprafețe regenerare | | | | | Alte lucrări | |
| | | | | | | | Natural | Artificial | UM | Total | | | |
| | | | | | | | Compoziția semințelor | Suprafața ha | Semnălat kg | Plantat buc. | Suprafața ech. ha | UM | Total |

| Anul și nr. act. de punere în valoare | Fetel lucrării | Suprafața parcursă ha | Specii sau grupe de specii | Lucrări de regenerare sau alte lucrări | | | | | | | | | |
|---------------------------------------|----------------|-----------------------|----------------------------|--|--------------|--|-----------------------|--------------|-------------|--------------|-------------------|--------------|-------|
| | | | | Total | Lezări lucră | Proveniența materialului codul rezervației | Suprafețe regenerare | | | | | Alte lucrări | |
| | | | | | | | Natural | Artificial | UM | Total | | | |
| | | | | | | | Compoziția semințelor | Suprafața ha | Semnălat kg | Plantat buc. | Suprafața ech. ha | UM | Total |

| Anul și nr. act. de punere în valoare | Fetel lucrării | Suprafața parcursă ha | Specii sau grupe de specii | Lucrări de regenerare sau alte lucrări | | | | | | | | | |
|---------------------------------------|----------------|-----------------------|----------------------------|--|--------------|--|-----------------------|--------------|-------------|--------------|-------------------|--------------|-------|
| | | | | Total | Lezări lucră | Proveniența materialului codul rezervației | Suprafețe regenerare | | | | | Alte lucrări | |
| | | | | | | | Natural | Artificial | UM | Total | | | |
| | | | | | | | Compoziția semințelor | Suprafața ha | Semnălat kg | Plantat buc. | Suprafața ech. ha | UM | Total |

| Anul și nr. act. de punere în valoare | Fetel lucrării | Suprafața parcursă ha | Specii sau grupe de specii | Lucrări de regenerare sau alte lucrări | | | | | | | | | |
|---------------------------------------|----------------|-----------------------|----------------------------|--|--------------|--|-----------------------|--------------|-------------|--------------|-------------------|--------------|-------|
| | | | | Total | Lezări lucră | Proveniența materialului codul rezervației | Suprafețe regenerare | | | | | Alte lucrări | |
| | | | | | | | Natural | Artificial | UM | Total | | | |
| | | | | | | | Compoziția semințelor | Suprafața ha | Semnălat kg | Plantat buc. | Suprafața ech. ha | UM | Total |

DS-Prubova

DESCRIERE PARCELARA
OS, Sintia

UP: 1

| DESCRIERE A STATIONII SI ARBORETULUI | | ELM ARB | P R | M RE | VAR STA | DM CM | HM M | C L | A MES | EL AG | PROVE NIENTA | VI TA | DENS LI | VOLUM | | | CRES | |
|---|--|--|--------|---------|------------|----------|---------|--------|----------|----------|-----------------|----------|------------|-------|----------|----------|----------|----------|
| SOL: 2110 Versiun inferior INC: 35 G ALTITUDE: 770 - 850 M | | | | | | | | | | | | | | CONS | MC HA | MC LA | | MC HA |
| LITERA: castina-rosie Natural fundamental prod. inf. | | FA | S | IN | 150 | 38 | 23 | 4 | M | 5 | IN | N | 0.35 | 151 | 516 | 128 | | |
| COMPACTUALA: 10 FA COMPTEL: 3FA 1 DT 1 DT SORT: FA Gros si mij. electrica FA Gros si mij. electrica | | FA | S | IN | 90 | 34 | 31 | 4 | M | 5 | RN | N | 0.31 | 116 | 417 | 22 | | |
| SEM UTIL: 99A 1 MK 10 ani 0.35 met SUBARBORIT: Alinares slabii Alie date completent | | VARSTA EXPL: | | | | | | | | | | | | | | | | |
| POL: ERZ | | LUCRARI EXEC: | | | | | | | | | | | | | | | | |
| LUCRARI PROP: TABERI DE CONSERVARE INGURIREA SEMINTILOR | | LUCRARI EXEC: | | | | | | | | | | | | | | | | |
| DESCRIERE A STATIONII SI ARBORETULUI | | ELM ARB | P R | M RE | VAR STA | DM CM | HM M | C L | A MES | EL AG | PROVE NIENTA | VI TA | DENS LI | CONS | MC HA | MC LA | MC HA | CRES |
| SOL: 2110 Versiun mijlocie INC: 12 G ALTITUDE: 820 M | | ME | P | P | 110 | 46 | 24 | 2 | M | 7 | NEC | N | 0.49 | 113 | 256 | 71 | | |
| LITERA: castina-rosie Artificial de prod. sup | | FA | S | IN | 110 | 42 | 33 | 2 | M | 0 | RN | N | 0.23 | 155 | 96 | 14 | | |
| COMPACTUALA: 7 MD 3 FA COMPTEL: 3FA 2 DT SORT: MD Gros si mij. electrica FA Gros si mij. electrica | | VARSTA EXPL: 120 ani | | | | | | | | | | | | | | | | |
| SEM UTIL: 10FA 5 ani 0.25 met SUBARBORIT: Vazzone capt. slabi Raport. Leleste DATE COMPI: Alie date completent | | POL: ERZ | | | | | | | | | | | | | | | | |
| LUCRARI EXEC: | | LUCRARI PROP: TIGHNAIT progresiv dectii | | | | | | | | | | | | | | | | |
| DESCRIERE A STATIONII SI ARBORETULUI | | ELM ARB | P R | M RE | VAR STA | DM CM | HM M | C L | A MES | EL AG | PROVE NIENTA | VI TA | DENS LI | CONS | MC HA | MC LA | MC HA | CRES |
| SOL: 2110 Versiun inferior INC: 24 G ALTITUDE: 830 M | | FA | S | IN | 100 | 38 | 24 | 3 | M | 5 | IN | N | 0.25 | 103 | 65 | 17 | | |
| LITERA: castina-rosie Natural fundamental prod. mij | | FA | S | IN | 60 | 22 | 18 | 3 | M | 5 | RN | N | 0.25 | 54 | 41 | 11 | | |
| COMPACTUALA: 10 FA COMPTEL: 3FA 1 MD 1 DT SORT: MD Gros si mij. electrica FA Gros si mij. electrica | | VARSTA EXPL: | | | | | | | | | | | | | | | | |
| SEM UTIL: 2FA 3 MD 10 ani 0.35 met SUBARBORIT: Alinares slabii Alie date completent | | POL: ERZ, supra slabii | | | | | | | | | | | | | | | | |
| LUCRARI EXEC: 2011-Taberi de conservare | | LUCRARI PROP: TABERI DE CONSERVARE INGURIREA SEMINTILOR | | | | | | | | | | | | | | | | |
| DESCRIERE A STATIONII SI ARBORETULUI | | ELM ARB | P R | M RE | VAR STA | DM CM | HM M | C L | A MES | EL AG | PROVE NIENTA | VI TA | DENS LI | CONS | MC HA | MC LA | MC HA | CRES |
| SOL: 137 HA GF INC: 28 G ALTITUDE: 790 - 850 M | | FA | S | IN | 137 | 38 | 24 | 3 | M | 5 | IN | N | 0.25 | 103 | 65 | 17 | | |
| LITERA: castina-rosie Natural fundamental prod. mij | | FA | S | IN | 60 | 22 | 18 | 3 | M | 5 | RN | N | 0.25 | 54 | 41 | 11 | | |
| COMPACTUALA: 10 FA COMPTEL: 3FA 1 MD 1 DT SORT: MD Gros si mij. electrica FA Gros si mij. electrica | | VARSTA EXPL: | | | | | | | | | | | | | | | | |
| SEM UTIL: 2FA 3 MD 10 ani 0.35 met SUBARBORIT: Alinares slabii Inaltime semintii DATE COMPI: Alie date completent | | POL: ERZ | | | | | | | | | | | | | | | | |
| LUCRARI EXEC: | | LUCRARI PROP: | | | | | | | | | | | | | | | | |

EVIDENȚA LUCRĂRILOR EXECUTATE ÎN CURSUL DECENIULUI

| Anul și nr. act. de punere în valoare | Faza lucrării | Suprafața parcursă ha | Specii sau grupe de specii | Materiale rezultate din lucrări de regenerare, îngrijire, igienă sau accidentale | | Lucrări de regenerare sau alte lucrări | | | | | | | | | | | |
|---------------------------------------|---------------|-----------------------|----------------------------|--|------------|---|------------------------|------------|-----------------------|--------------|-------------|---------------|-------------------|----|-------|--|--|
| | | | | Total | Lemn lucru | Proveniența materialului codul rezervajei | Suprafațe regenerabile | | | Alte lucrări | | | | | | | |
| | | | | | | | Natural | Artificial | Compoziția semintelor | Suprafața ha | Semințe, kg | Plantat, buc. | Suprafața ech. ha | UM | Total | | |
| | | | | | | | | | | | | | | | | | |

| Anul și nr. act. de punere în valoare | Faza lucrării | Suprafața parcursă ha | Specii sau grupe de specii | Materiale rezultate din lucrări de regenerare, îngrijire, igienă sau accidentale | | Lucrări de regenerare sau alte lucrări | | | | | | | | | | | |
|---------------------------------------|---------------|-----------------------|----------------------------|--|------------|---|------------------------|------------|-----------------------|--------------|-------------|---------------|-------------------|----|-------|--|--|
| | | | | Total | Lemn lucru | Proveniența materialului codul rezervajei | Suprafațe regenerabile | | | Alte lucrări | | | | | | | |
| | | | | | | | Natural | Artificial | Compoziția semintelor | Suprafața ha | Semințe, kg | Plantat, buc. | Suprafața ech. ha | UM | Total | | |
| | | | | | | | | | | | | | | | | | |

| Anul și nr. act. de punere în valoare | Faza lucrării | Suprafața parcursă ha | Specii sau grupe de specii | Materiale rezultate din lucrări de regenerare, îngrijire, igienă sau accidentale | | Lucrări de regenerare sau alte lucrări | | | | | | | | | | | |
|---------------------------------------|---------------|-----------------------|----------------------------|--|------------|---|------------------------|------------|-----------------------|--------------|-------------|---------------|-------------------|----|-------|--|--|
| | | | | Total | Lemn lucru | Proveniența materialului codul rezervajei | Suprafațe regenerabile | | | Alte lucrări | | | | | | | |
| | | | | | | | Natural | Artificial | Compoziția semintelor | Suprafața ha | Semințe, kg | Plantat, buc. | Suprafața ech. ha | UM | Total | | |
| | | | | | | | | | | | | | | | | | |

| Anul și nr. act. de punere în valoare | Faza lucrării | Suprafața parcursă ha | Specii sau grupe de specii | Materiale rezultate din lucrări de regenerare, îngrijire, igienă sau accidentale | | Lucrări de regenerare sau alte lucrări | | | | | | | | | | | |
|---------------------------------------|---------------|-----------------------|----------------------------|--|------------|---|------------------------|------------|-----------------------|--------------|-------------|---------------|-------------------|----|-------|--|--|
| | | | | Total | Lemn lucru | Proveniența materialului codul rezervajei | Suprafațe regenerabile | | | Alte lucrări | | | | | | | |
| | | | | | | | Natural | Artificial | Compoziția semintelor | Suprafața ha | Semințe, kg | Plantat, buc. | Suprafața ech. ha | UM | Total | | |
| | | | | | | | | | | | | | | | | | |

APV 710 Ac I

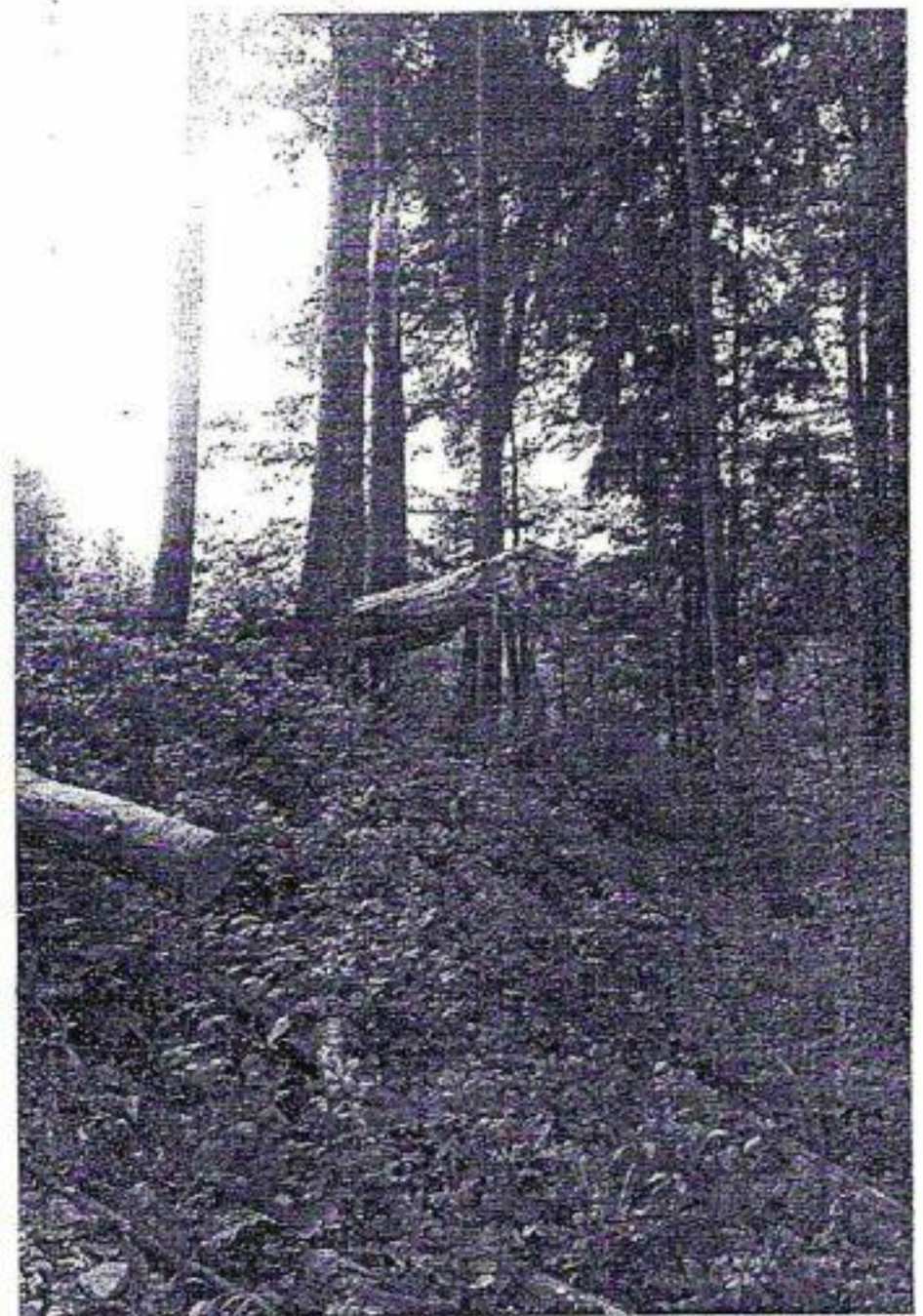
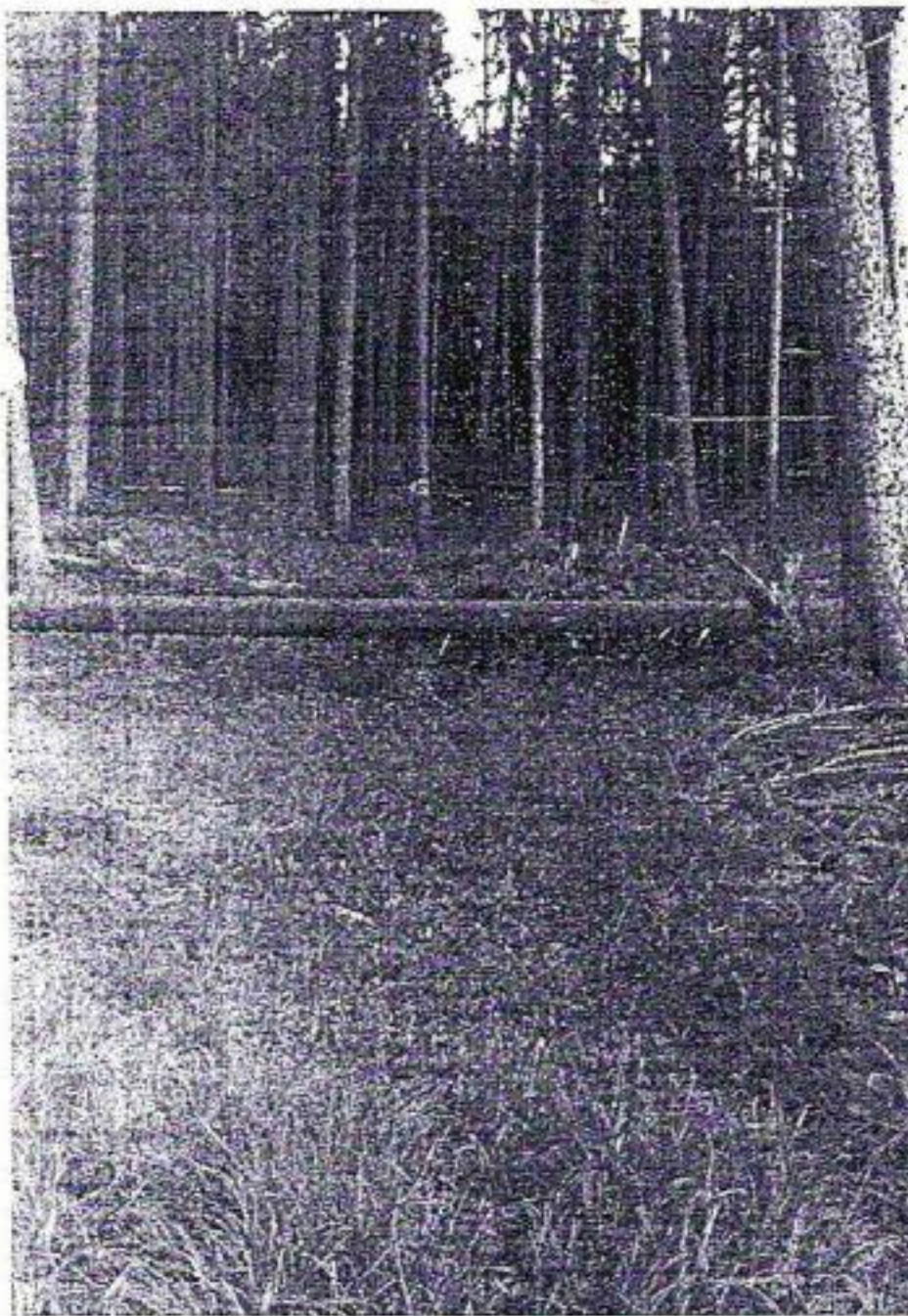
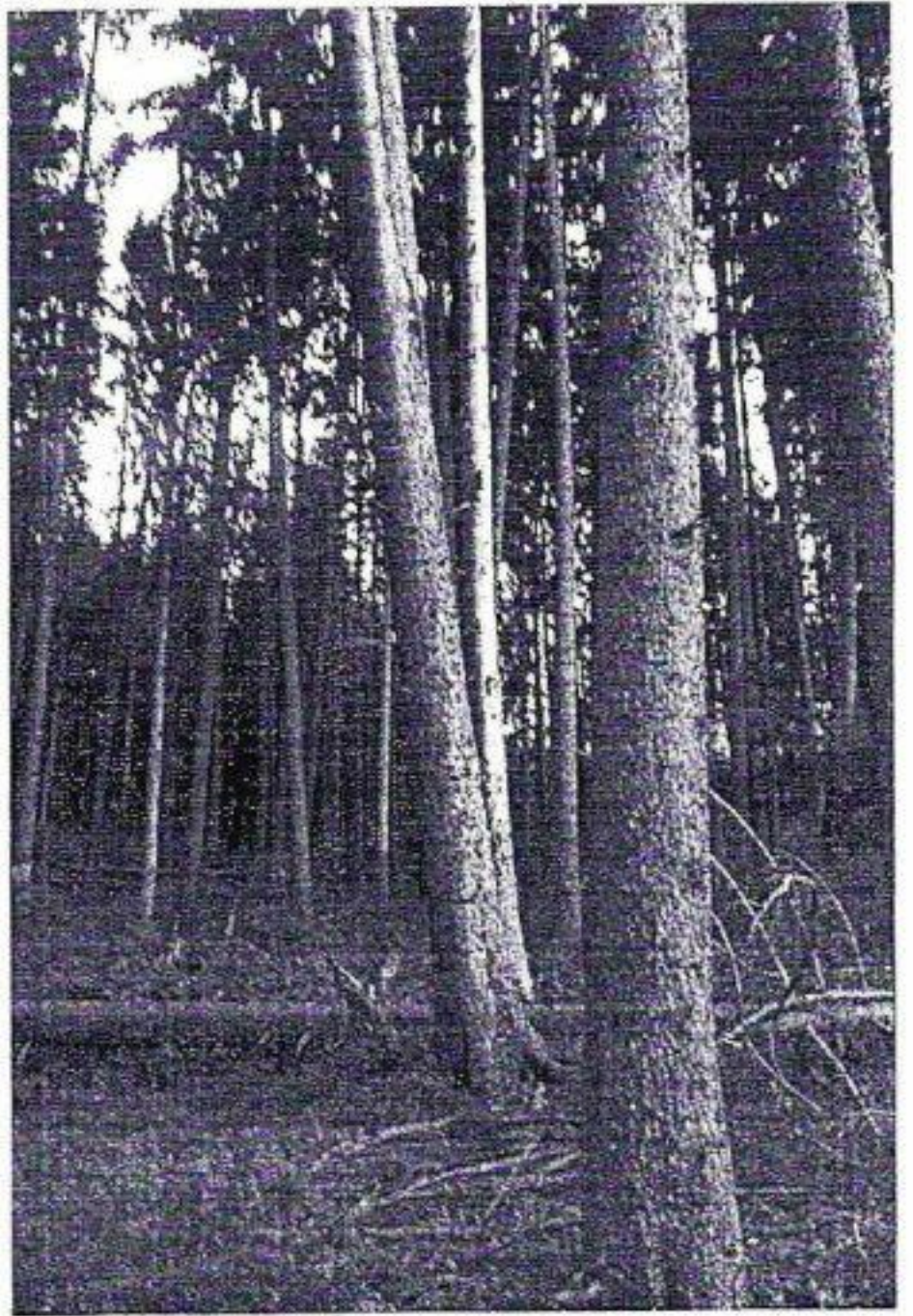
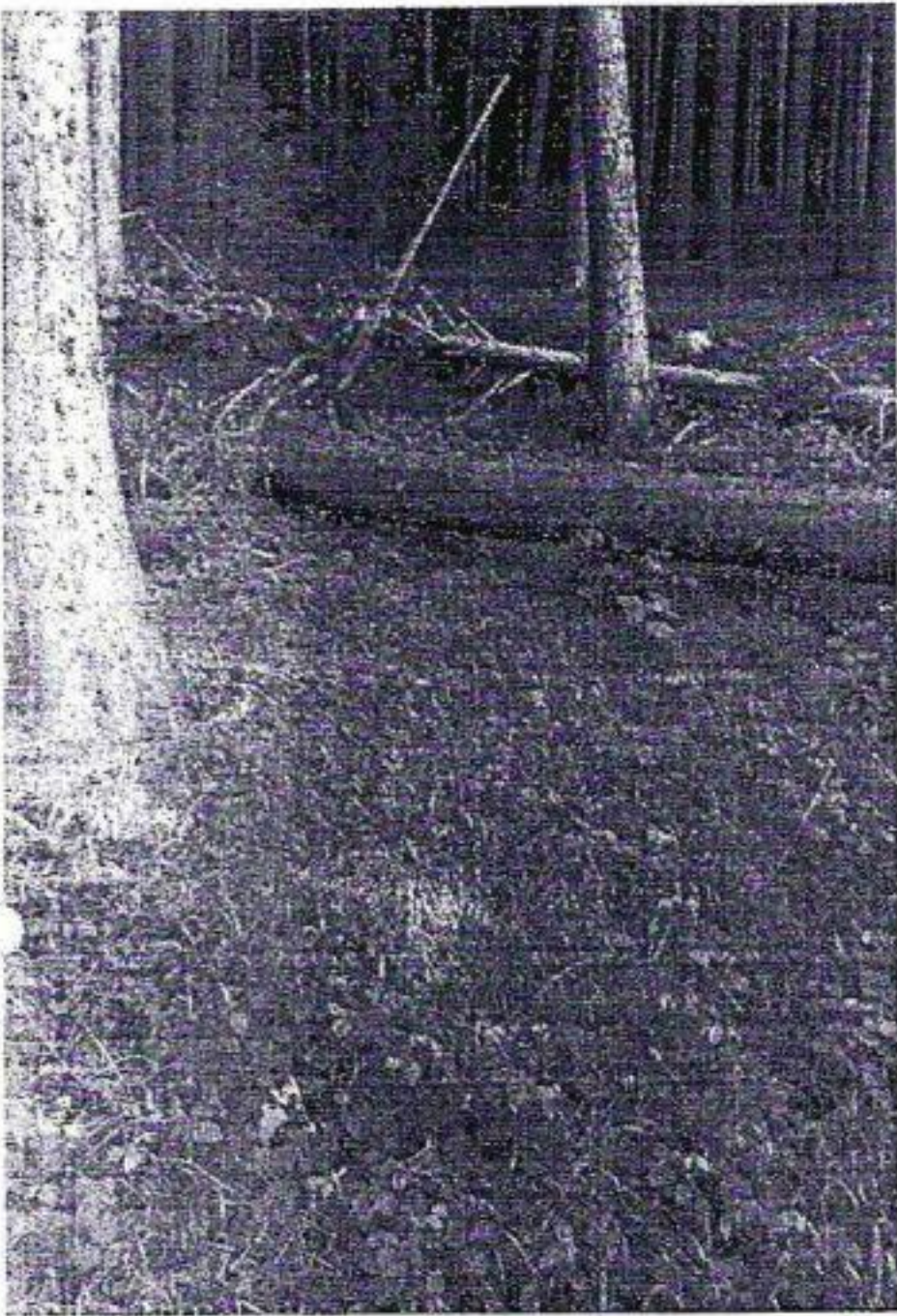

APV 719 Ac I

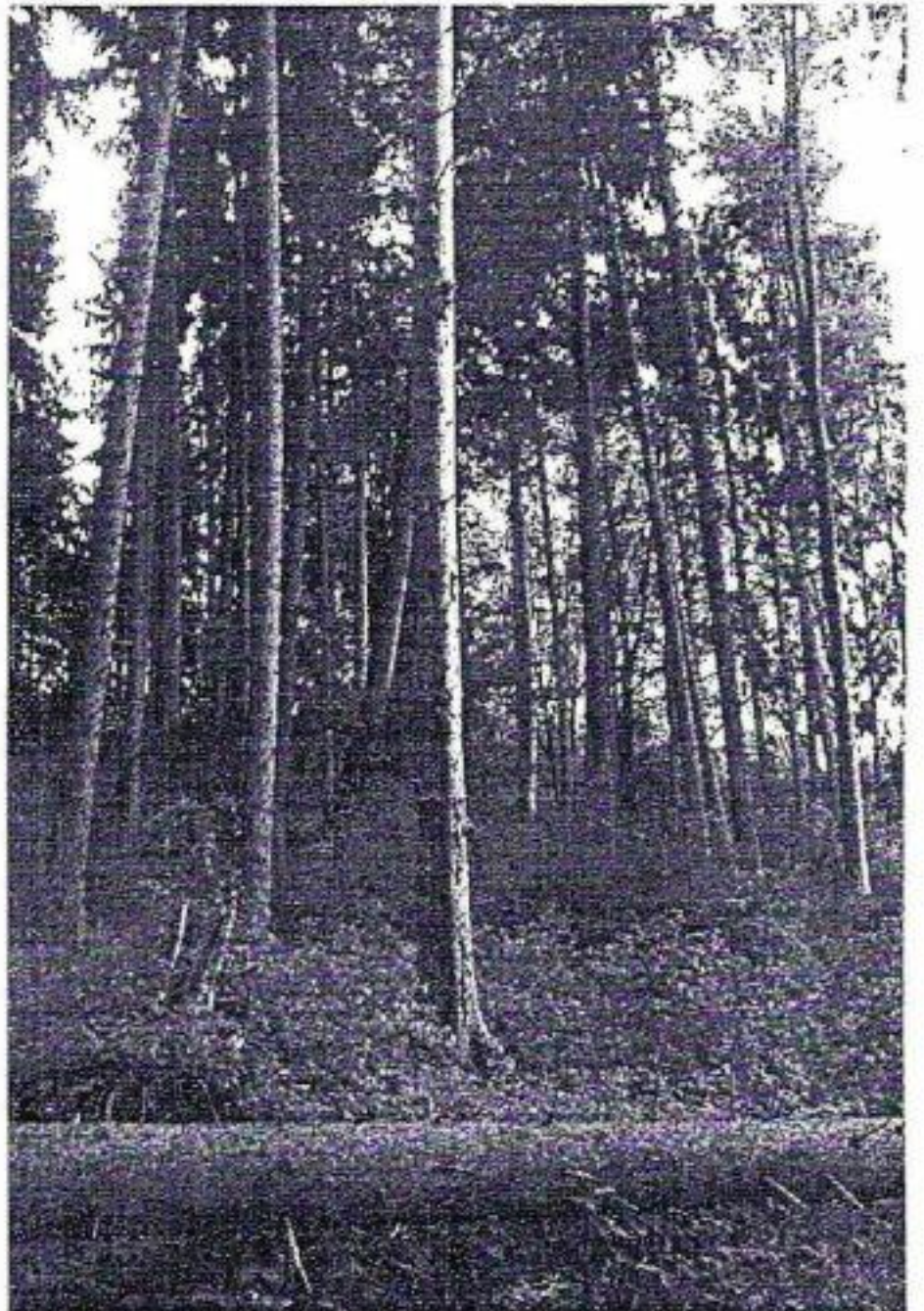
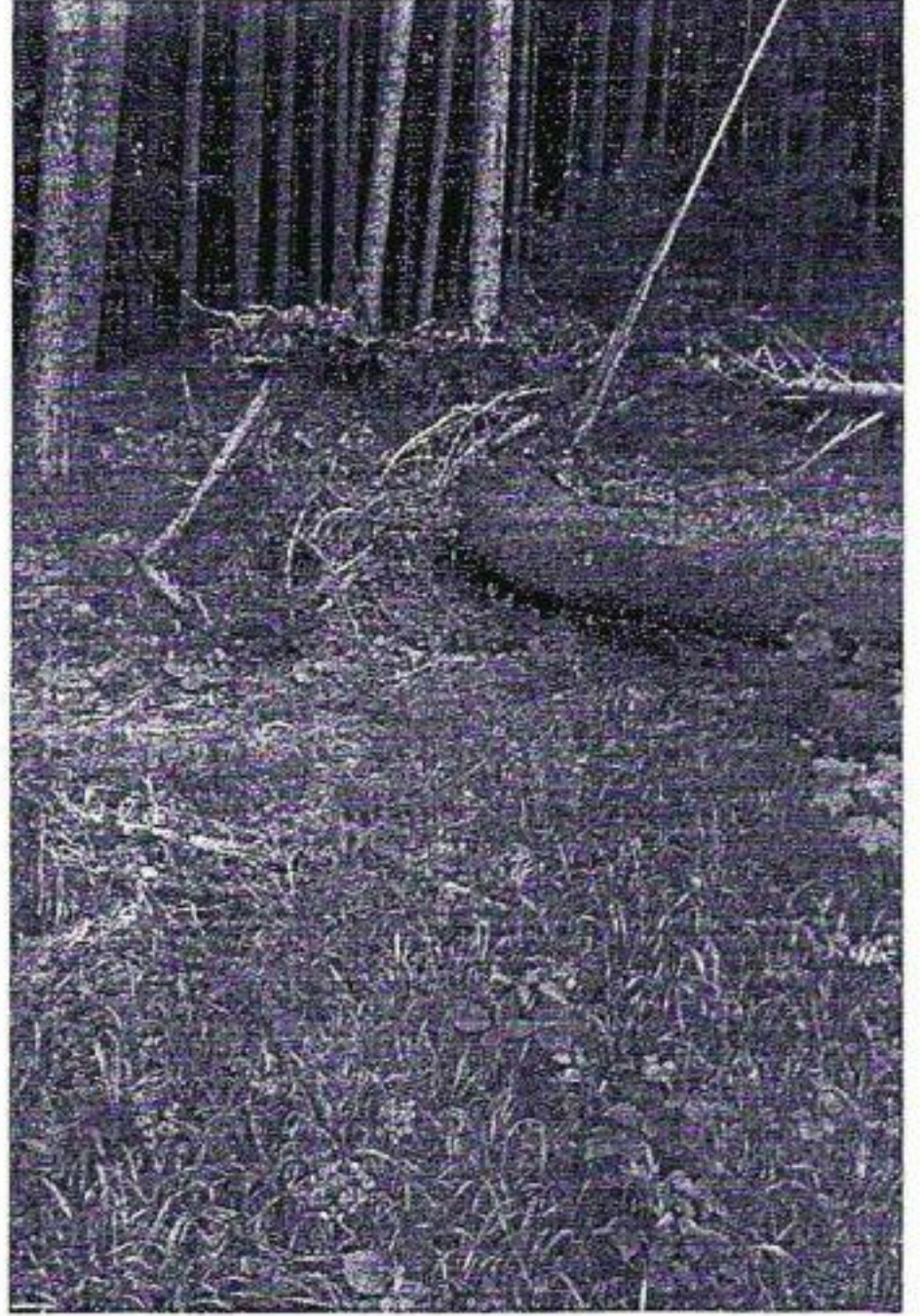

APV 710 Ac I

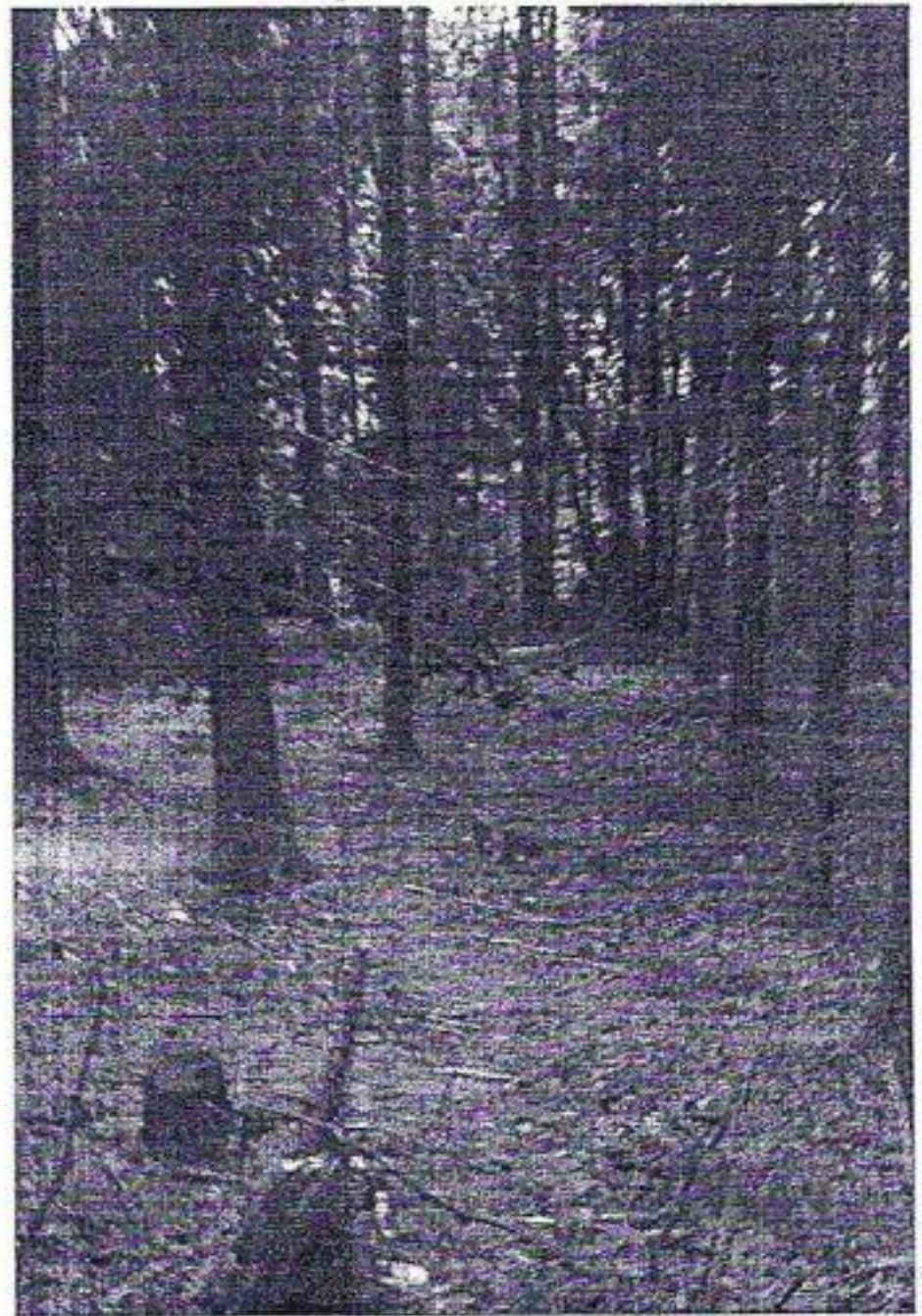
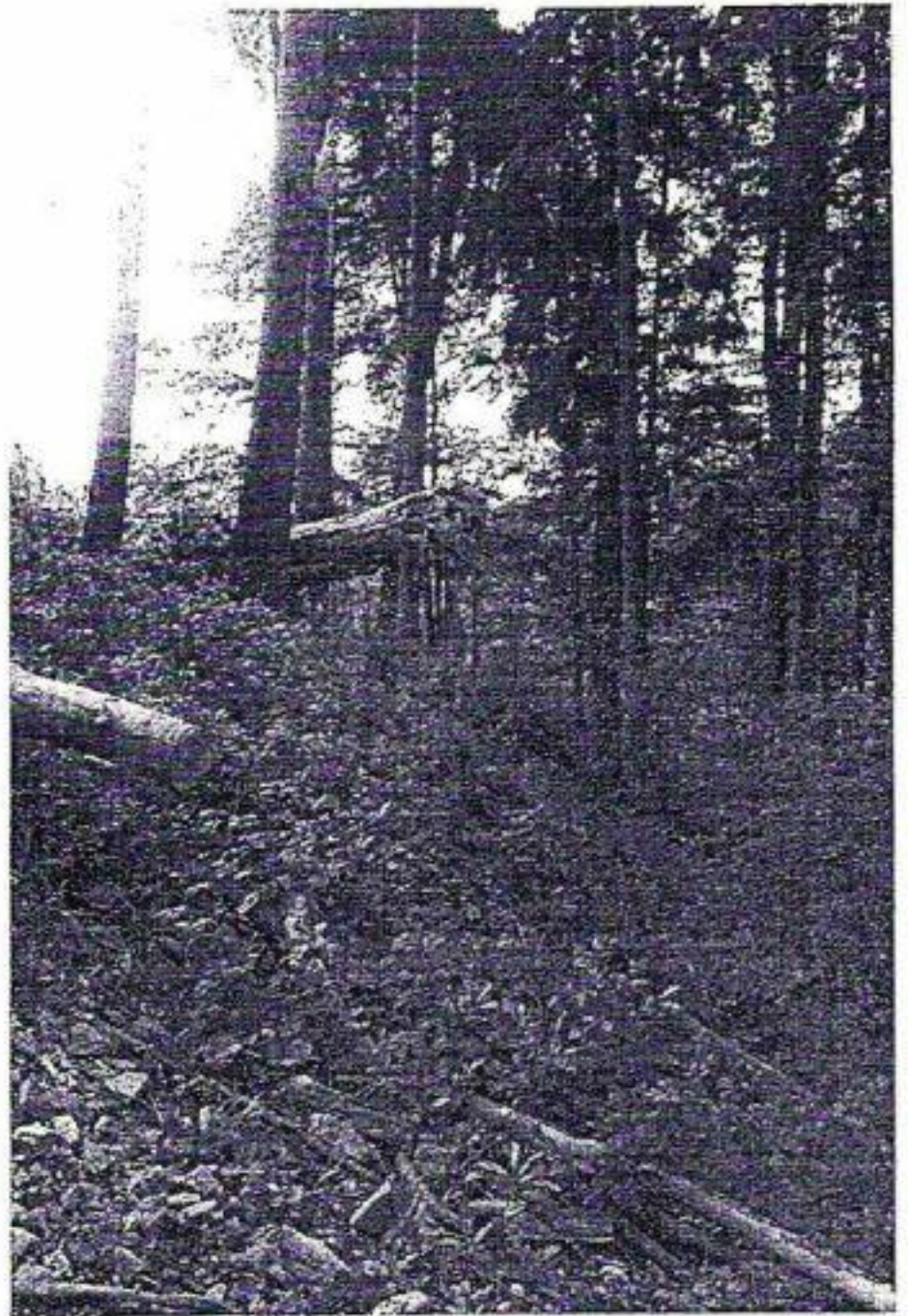

INSCRIEREA PARCELARA
IN ANUL...

| Anul si nr. act. de punere in valoare | Faza lucrarii | Suprafata parcelii (ha) | Specii sau grupe de specii | Mater. rezultate din l. de regener., ingrijire, igienă sau accidente | | Lucri de regenerare sau alte lucrari | | | | | Alte lucrari | | | |
|---------------------------------------|---------------|-------------------------|----------------------------|--|-------------|--------------------------------------|-----|-------------|-----|-----|--------------|-------|-----|-----|
| | | | | Total | Lemn lastru | Natura | | Artificiale | | | UM | Total | | |
| ... | ... | ... | ... | ... | ... | ... | ... | ... | ... | ... | ... | ... | ... | ... |
| TOTAL | | | | | | | | | | | | | ... | ... |

EVIDENTA LUCRARILOR EXECUTATE IN CURSUL DECENTULUI

| Anul si nr. act. de punere in valoare | Faza lucrarii | Suprafata parcelii (ha) | Specii sau grupe de specii | Mater. rezultate din l. de regener., ingrijire, igienă sau accidente | | Lucri de regenerare sau alte lucrari | | | | | Alte lucrari | | | |
|---------------------------------------|---------------|-------------------------|----------------------------|--|-------------|--------------------------------------|-----|-------------|-----|-----|--------------|-------|-----|-----|
| | | | | Total | Lemn lastru | Natura | | Artificiale | | | UM | Total | | |
| ... | ... | ... | ... | ... | ... | ... | ... | ... | ... | ... | ... | ... | ... | |
| TOTAL | | | | | | | | | | | | | ... | ... |

APV 711 Ac II

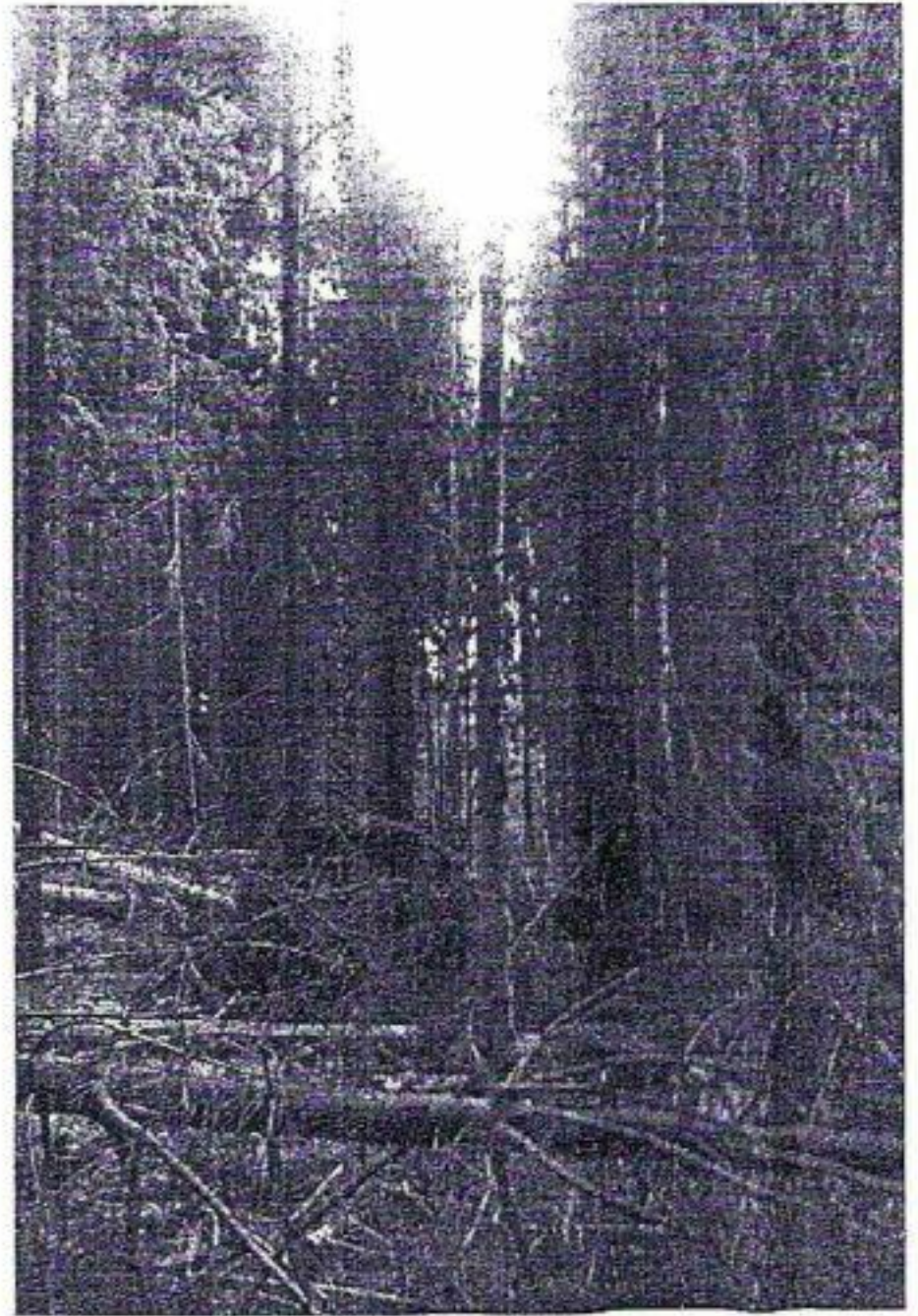
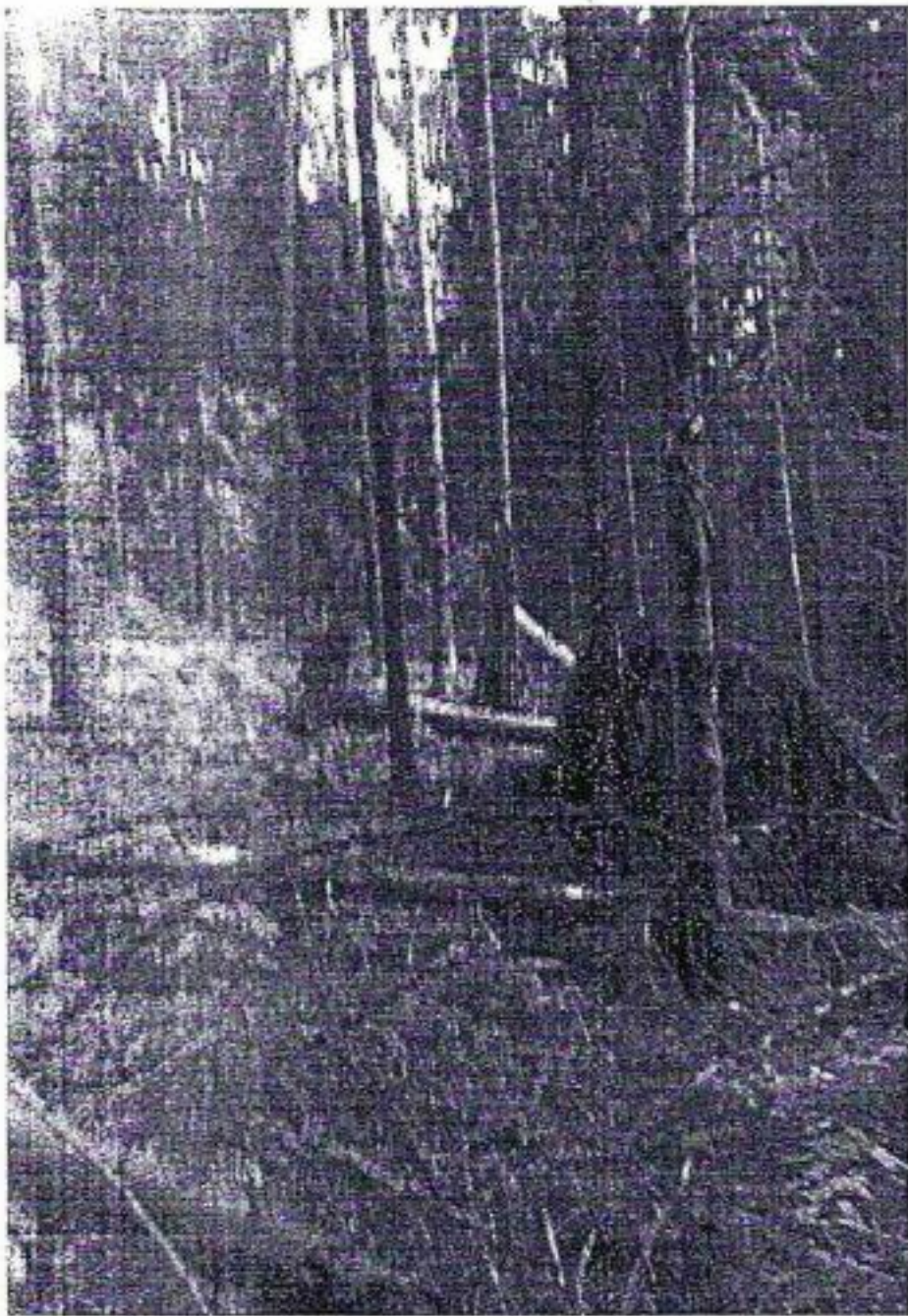
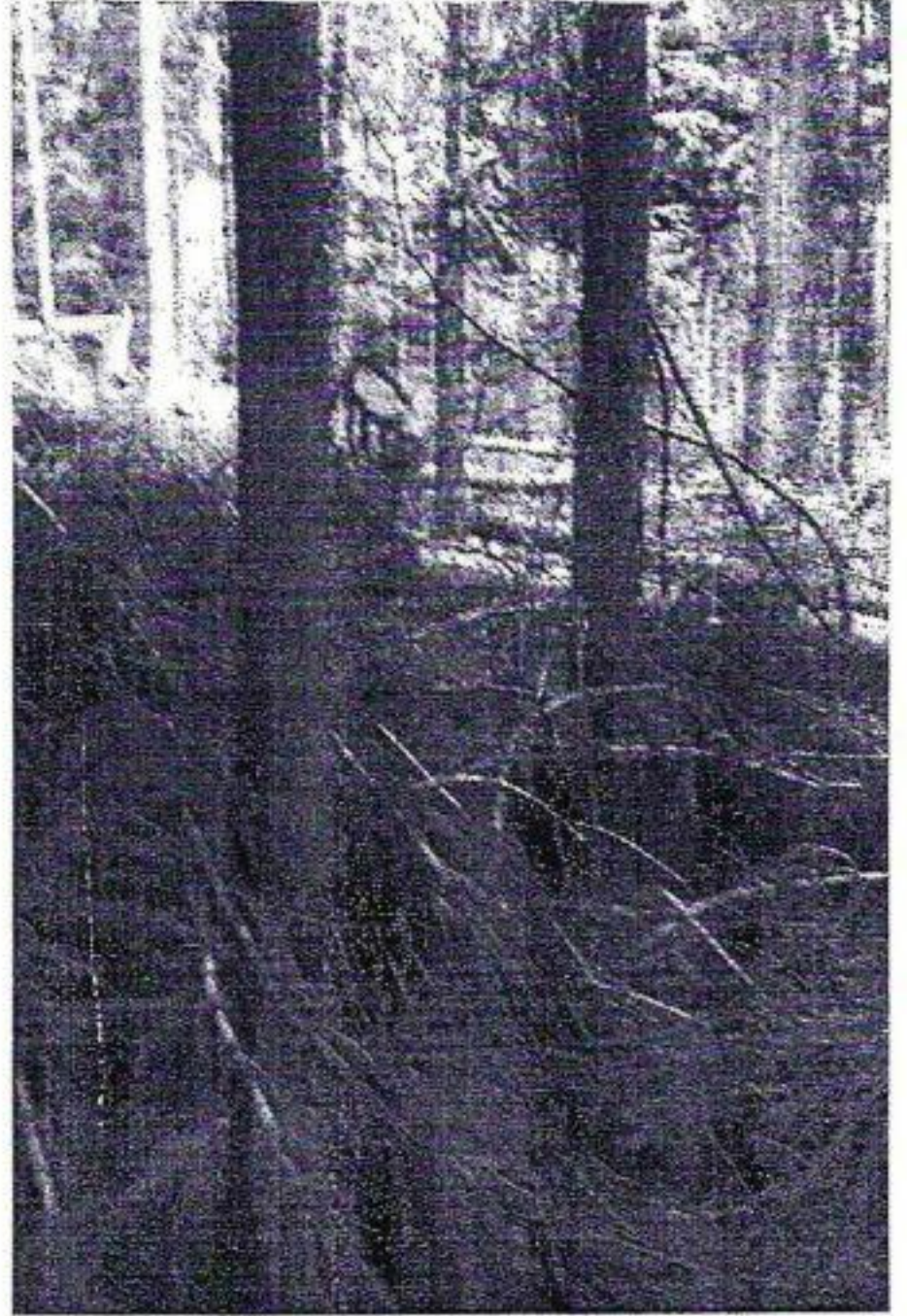
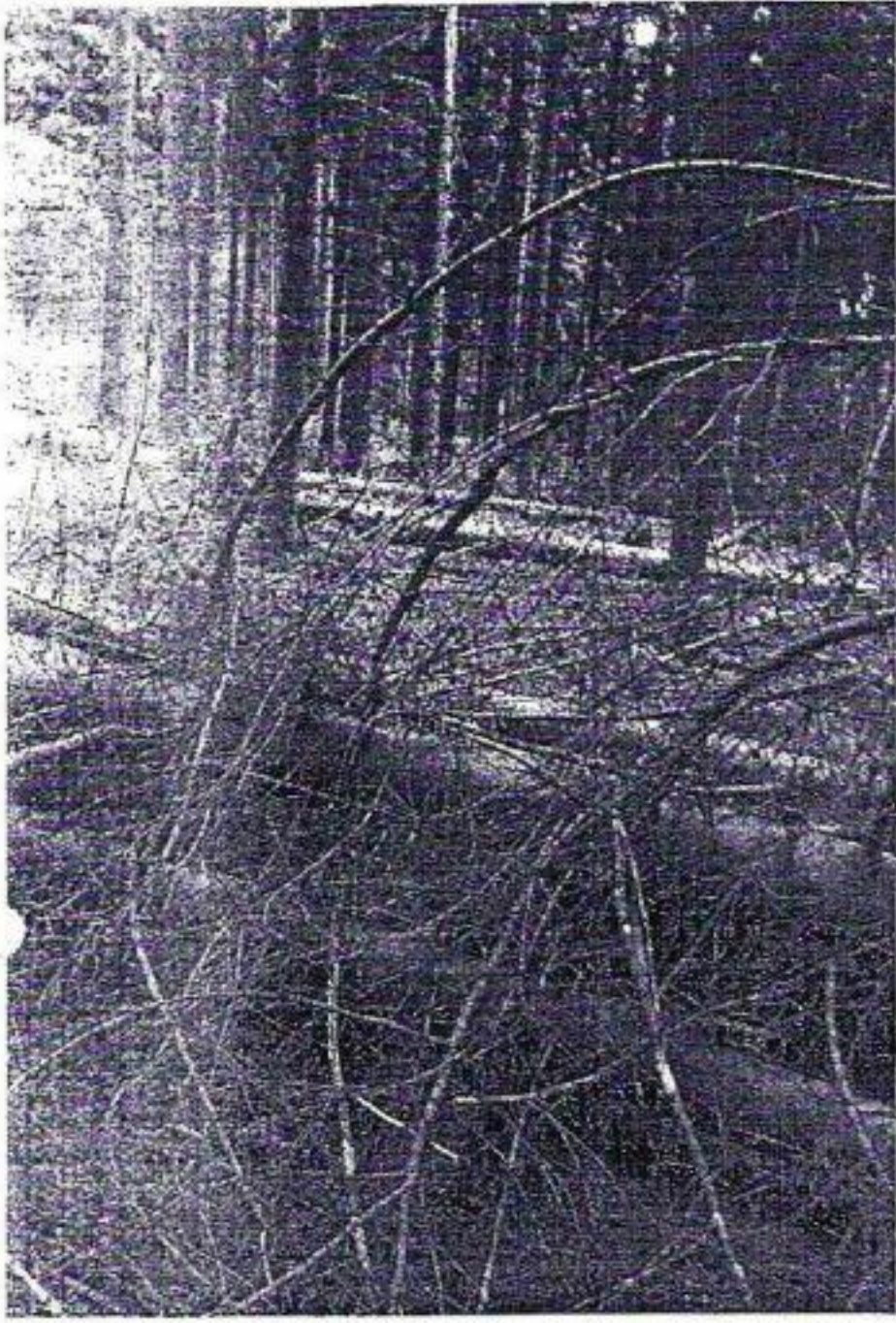

DESCRIBE PARCELARA
ON Sima

DS (P)1000

| DESCRIBE PARCELARA SI ANULUI | | | | | | | | | | UM | | CR | |
|------------------------------|--------|-----------|-------|-----------|-------|-----------|-------|-----------|-------|-----------|-------|-----|-----|
| AN | SPECIE | CANTITATE | VALOR | CANTITATE | VALOR | CANTITATE | VALOR | CANTITATE | VALOR | CANTITATE | VALOR | UM | CR |
| | | | | | | | | | | | | | |
| 1970 | ... | ... | ... | ... | ... | ... | ... | ... | ... | ... | ... | ... | ... |
| TOTAL | | | | | | | | | | | | | |
| DESCRIBE PARCELARA SI ANULUI | | | | | | | | | | | | | |
| 1971 | ... | ... | ... | ... | ... | ... | ... | ... | ... | ... | ... | ... | ... |
| TOTAL | | | | | | | | | | | | | |
| DESCRIBE PARCELARA SI ANULUI | | | | | | | | | | | | | |
| 1972 | ... | ... | ... | ... | ... | ... | ... | ... | ... | ... | ... | ... | ... |
| TOTAL | | | | | | | | | | | | | |
| DESCRIBE PARCELARA SI ANULUI | | | | | | | | | | | | | |
| 1973 | ... | ... | ... | ... | ... | ... | ... | ... | ... | ... | ... | ... | ... |
| TOTAL | | | | | | | | | | | | | |

EVIDENTA LUCRĂRILOR EXECUTATE ÎN CURSUL DEZENULUI

| Anul si nr. act. de punere in valoare | Felul lucrării | Suprafata pe-cursă ha | Specii sau grupe de specii | Mater. rezultate din l. de regener., îngrijire, igienă sau accidentale | | Proven. mater. codul rezev. veg. et | Lucrări de regenerare sau alte lucrări | | | | | Alte lucrări | |
|---------------------------------------|----------------|-----------------------|----------------------------|--|------------|-------------------------------------|--|--|------------|--|--|--------------|-------|
| | | | | Total | Lemn lucru | | Suprafata regenerata | | | | | UM | Total |
| | | | | | | | Natural | | Artificial | | | | |
| | | Com-poziti-pa semin. | Supra-fa ha | Semin-ta kg | Planta-t | Supra-fa ec. ha | | | | | | | |
| 2014 | 100 | 175 | 2,2 | 1,1 | 213 | 213 | | | | | | | |
| 2014 | 101 | 175 | 2,2 | 1,1 | 213 | 213 | | | | | | | |
| 2014 | 102 | 175 | 2,2 | 1,1 | 213 | 213 | | | | | | | |
| 2013 | 103 | 175 | 2,2 | 1,1 | 213 | 213 | | | | | | | |
| 2013 | 104 | 175 | 2,2 | 1,1 | 213 | 213 | | | | | | | |

APV 712 Ac I

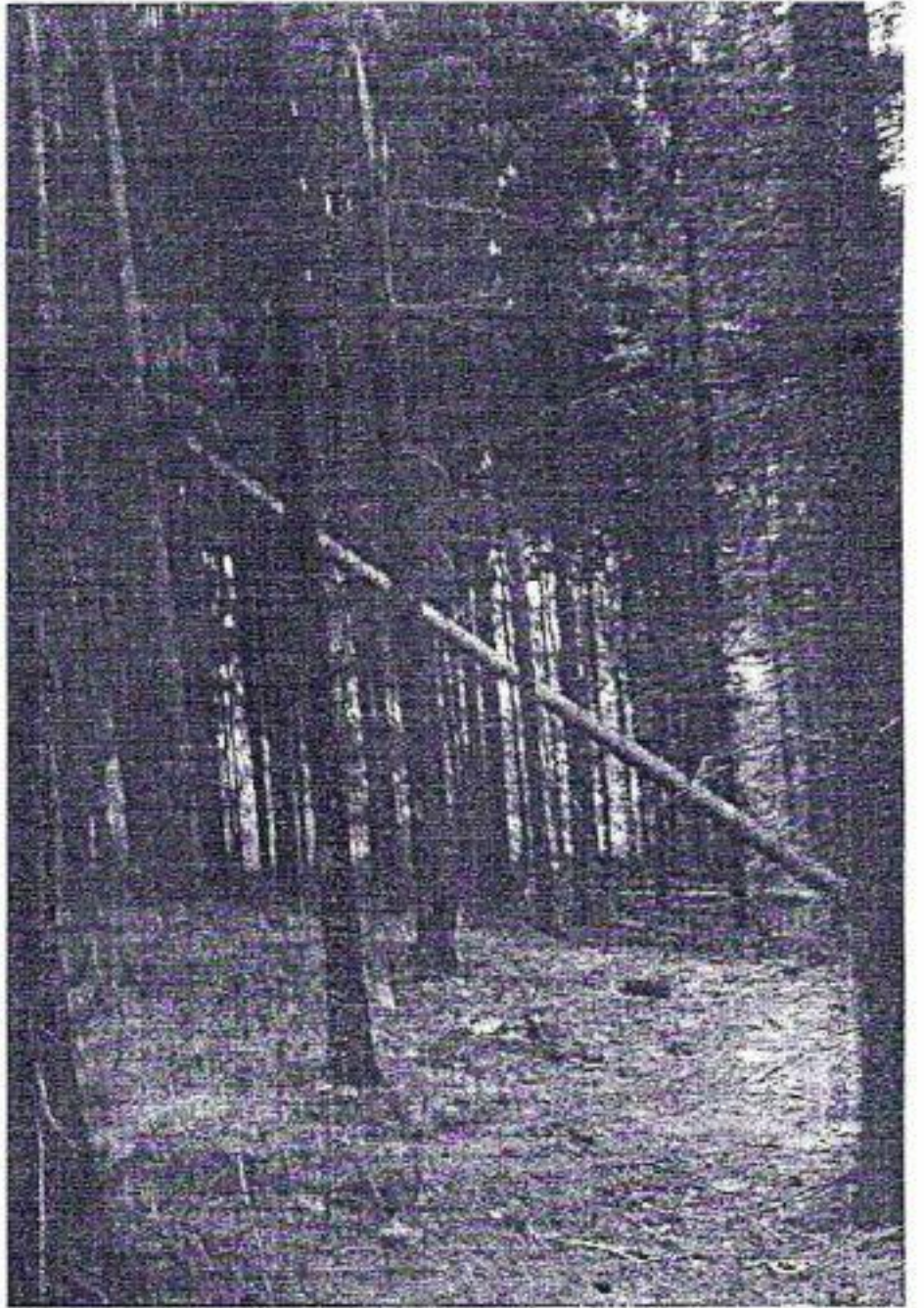
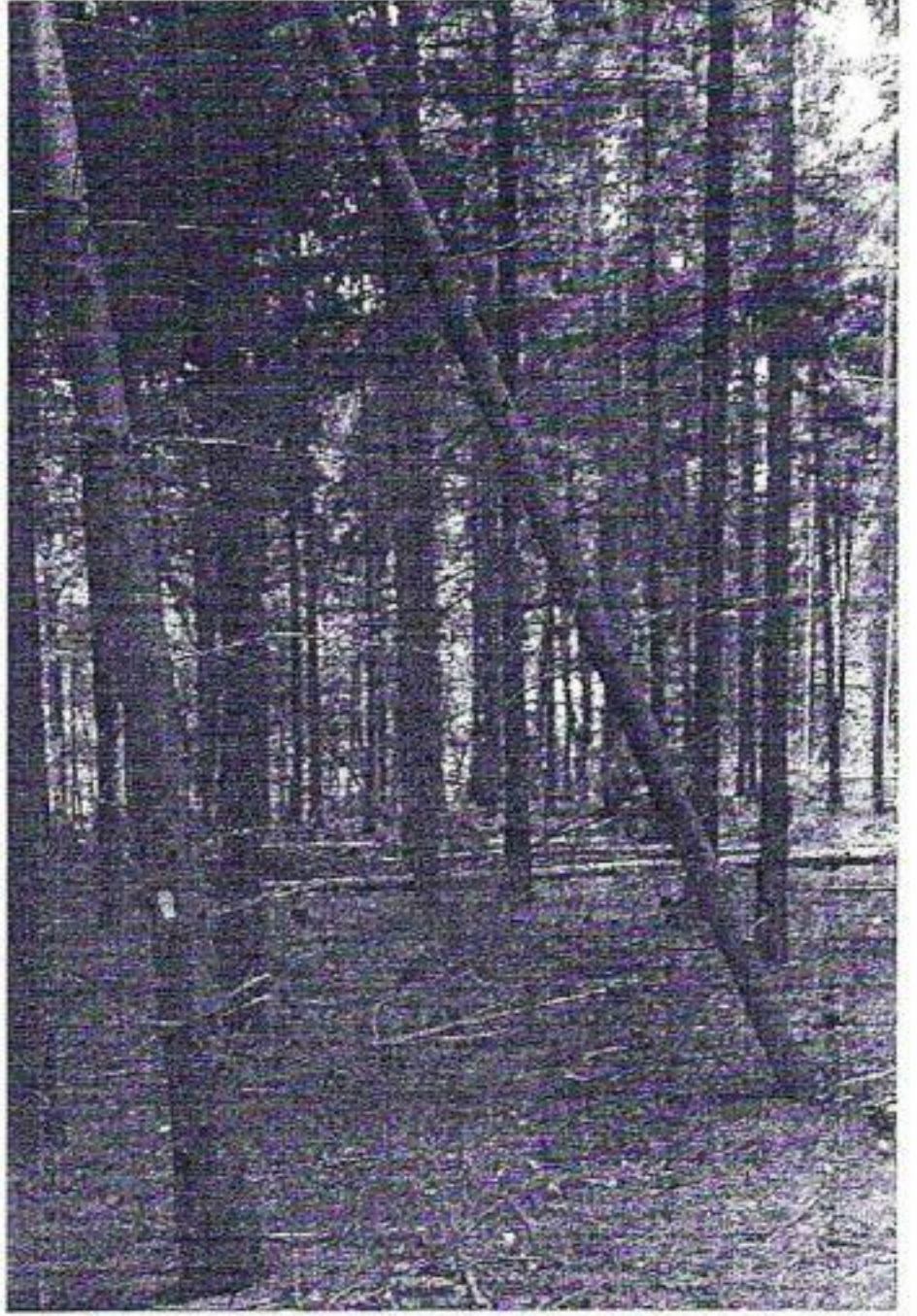
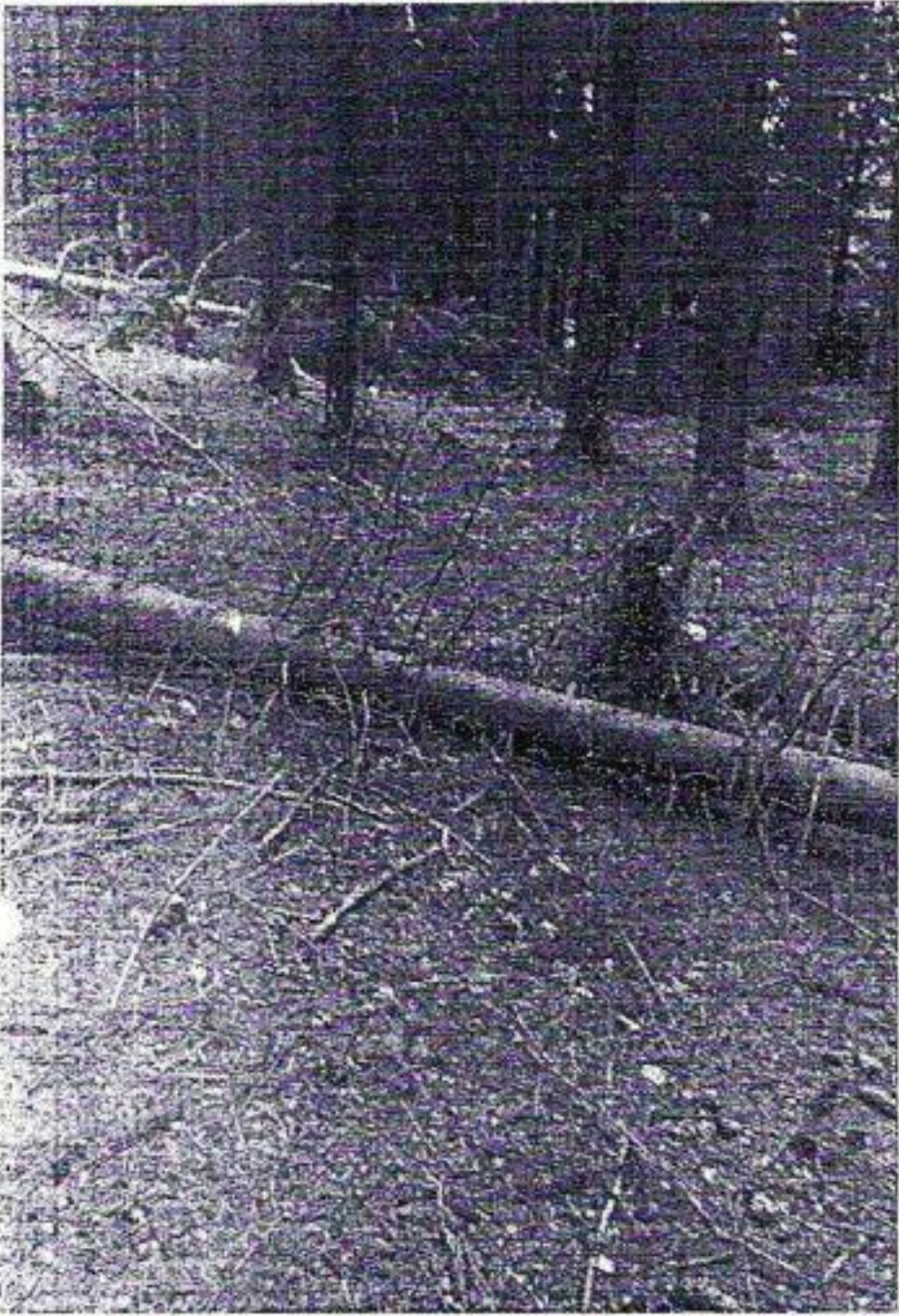

APV 712 Ac I

